

TABELA DE ESQUADRIAS

PORTAS				
COD	DIMENSÕES	FUNÇÃO	ESPECIFICAÇÕES	
P1	0,80 x 2,10	ABRIR	EM MADEIRA	
P2	0,90 x 2,10	ABRIR	EM FERRO	
PT-1	2,20 x 2,10	ABRIR	EM FERRO	
JANELAS				
COD	DIMENSÕES	PEITORIL	FUNÇÃO	ESPECIFICAÇÕES
J1	1,25 x 0,85	1,30	VENEZIANA	MADEIRA
J2	1,50 x 0,75	1,30	VENEZIANA	MADEIRA
J3	1,50 x 0,80	1,30	VENEZIANA	FERRO E VIDRO
J4	1,55 x 0,70	1,30	ABRIR	FERRO E VIDRO
C1	0,50 x 0,50	1,80	FIXA	COBOGÓ
J5	1,20 x 0,70	1,30	ABRIR	FERRO E VIDRO

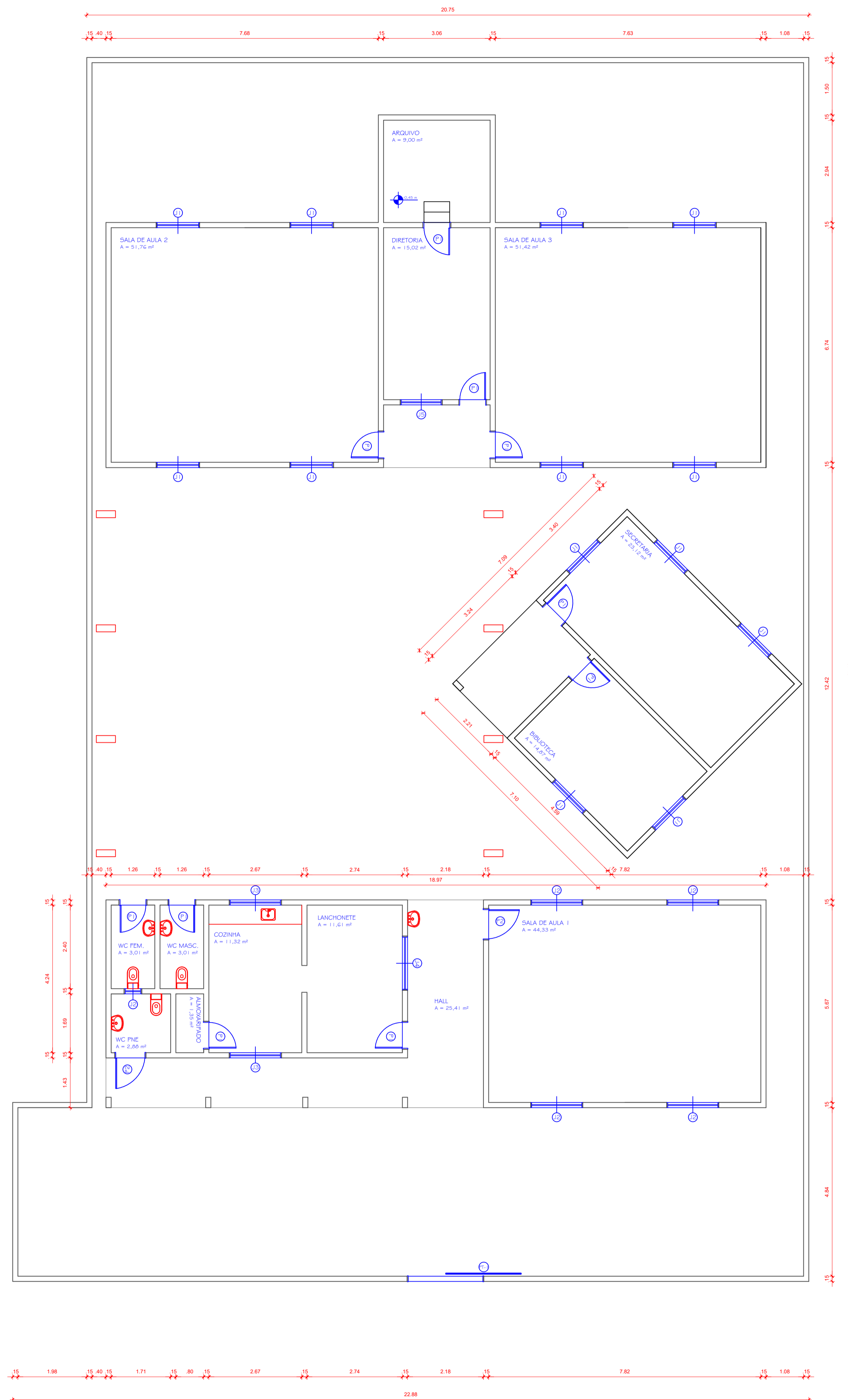

AS INFORMAÇÕES DESTES DOCUMENTOS SÃO PROPRIEDADE DA EMPATECH E DO CLIENTE DO PROJETO, SENDO PROIBIDA A UTILIZAÇÃO FORA DA SUA FINALIDADE.

**Empatech**  
 Engenharia para o Meio Ambiente - EPP  
 Rua: Nilo Peçanha, 68 - Prata  
 Campina Grande - Paraíba - CEP: 58.400-515  
 Telefones: (83) 3343-4526 / (83) 996395698 / (83) 987503292  
 (83) 982296045 / (83) 999550167 / (83) 988676852 / (83) 999852442  
 Email: empatech.engenharia@gmail.com / contato@empatech.com.br  
 Visite nosso site: www.empatech.com.br

Desenhos: PLANTA BAIXA - ESCOLA  
 Prancha: 01/02

Projeto: ARQUITETÔNICO Escala: Indicadas Data: JUN/2022

Resp. Técnico: CAYO FARIAS PEREIRA

Projeto: ARQUITETÔNICO - SITUAÇÃO INICIAL  
 Localização: EQUADOR-RN  
 Proprietário: PREFEITURA MUNICIPAL DE EQUADOR - RN

Distrito	Setor	Quadra	Face	Lote	Unidade	Controle

Proprietário: Prefeitura Municipal de Equador - RN  
 Responsável Técnico: Cayo Farias Pereira  
 CREA 161084071-2

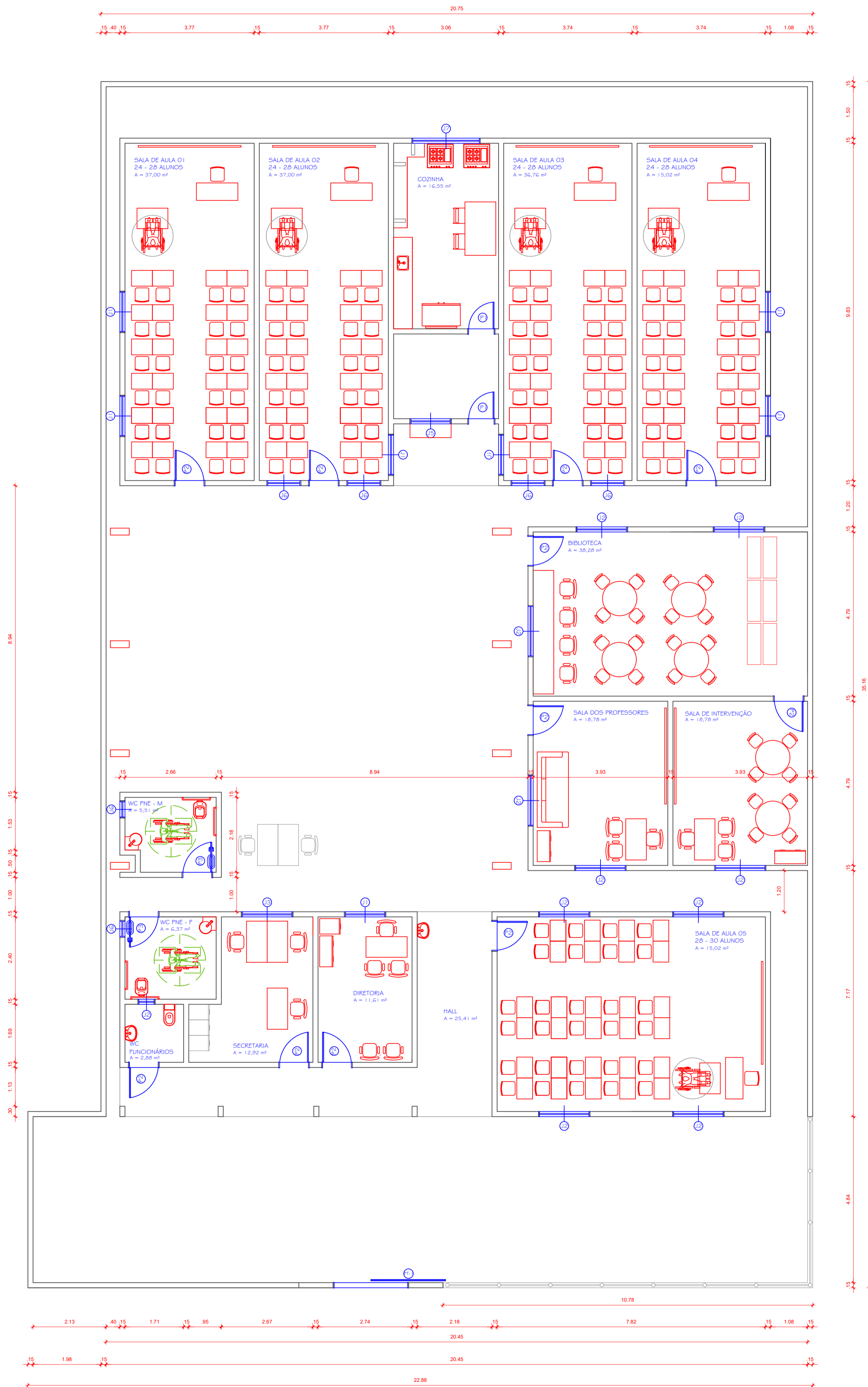

AS INFORMAÇÕES DESTES DOCUMENTOS SÃO PROPRIEDADE DA EMPATECH E DO CLIENTE DO PROJETO, SENDO PROIBIDA A UTILIZAÇÃO FORA DA SUA FINALIDADE.

	<b>Empatech</b> Engenharia para o Meio Ambiente - EPP Rua: Nilo Peçanha, 68 - Prata Campina Grande - Paraíba - CEP: 58.400-515 Telefones: (83) 3343-4526 / (83) 996395698 / (83) 987503292 (83) 982296045 / (83) 999550167 / (83) 988676852 / (83) 999852442 Email: empatech.engenharia@gmail.com / contato@empatech.com.br Visite nosso site: www.empatech.com.br
	Desenhos: <b>PLANTA BAIXA- ESCOLA - REFORMA</b>

Prancha:	<b>02/02</b>
----------	--------------

Projeto: ARQUITETÔNICO	Escala: Indicadas	Data: JUN/2022
------------------------	-------------------	----------------

Resp. Técnico:	<b>CAYO FARIAS PEREIRA</b>
----------------	----------------------------

Projeto:	ARQUITETÔNICO - ESCOLA REFORMA
Localização:	EQUADOR-RN
Proprietário:	PREFEITURA MUNICIPAL DE EQUADOR - RN

Distrito	Setor	Quadra	Face	Lote	Unidade	Controle

Proprietário: Prefeitura Municipal de Equador - RN

Responsável Técnico: Cayo Farias Pereira  
 CREA 161084071-2